

PODPĚRA 101a

M 1 : 50

ŘEZ 1-1

M 1 : 50

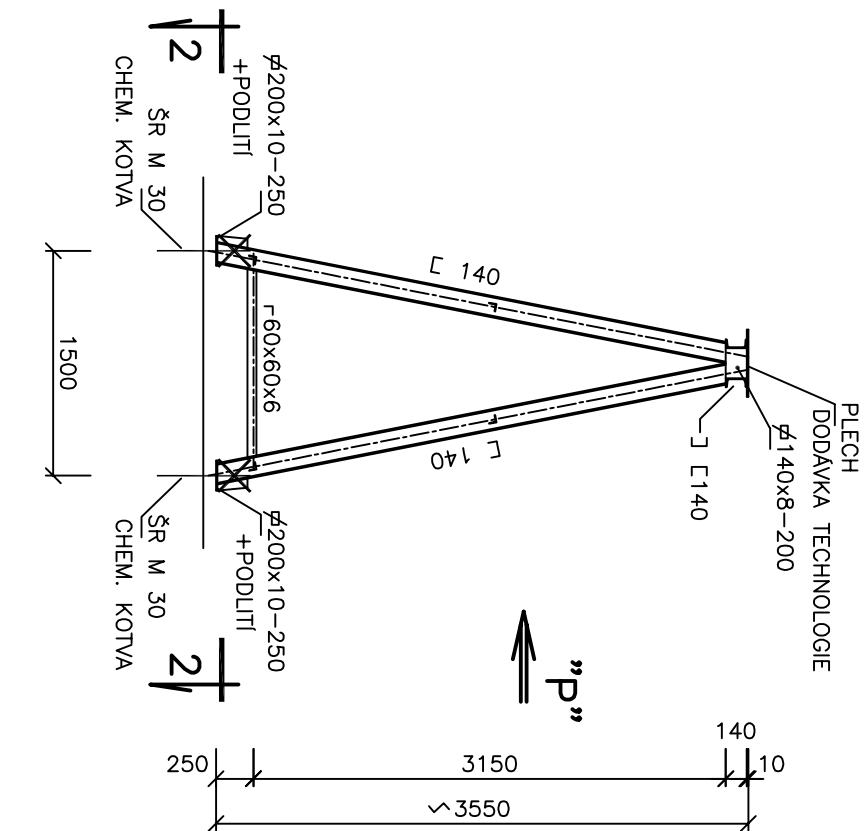

POHLED "P"

M 1 : 50

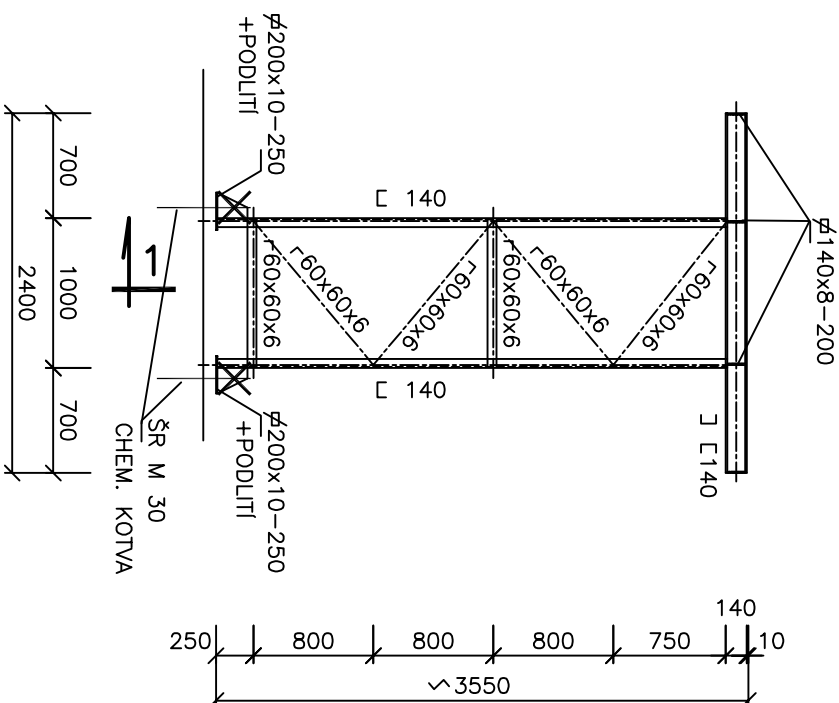

ŘEZ 2-2

M 1 : 50

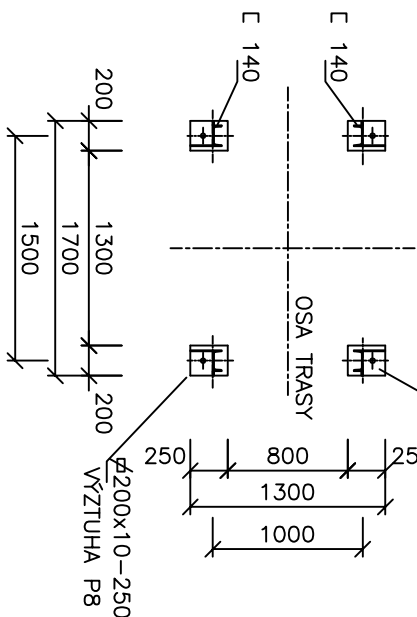

PATKA - 4 KS

M 1 : 50

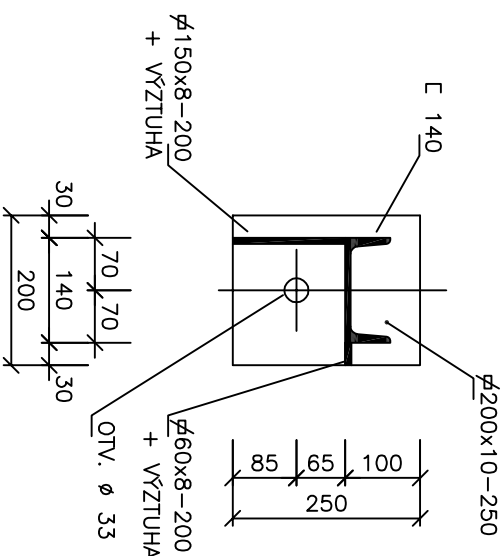

VÝPIS MATERIÁLU

PROFIL	DĚLKA	KS	CELK. DĚLKA	Kg/m	KG
C 140	3450	4	13.80	16.0	220.8
C 140	2400	2	4.80	16.0	76.8
φ 140x8	200	4	0.80	8.8	7.1
L 60x60x6	1000	4	4.00	5.4	21.6
L 60x60x6	1250	8	10.00	5.4	54.0
L 60x60x6	1260	2	2.52	5.4	13.6
φ 200x10	250	4	1.00	15.7	15.7
φ 150x8	200	4	0.80	9.4	7.6
φ 60x8	200	4	0.80	3.8	3.1
ŠR. M 30	400	4	1.60	5.5	8.9
REZERVA					
CELKEM					480.-

POZNÁMKA :

- VŠŠKU KONSTRUKCE JE NUTNÉ PŘÍZPŮSOBIT NA MONTÁŽI
DOPORUČUJI NAVAŘIT STOLKY NA PATNÍ PLECHY AŽ NA MONTÁŽI
PO ÚPRAVĚ VŠŠKY KONSTRUKCE

RELEASED

ČÍSLO	DATUM	POPIS ZMĚNY / REVIZE	VYPRACOVAL

INVESTOR / OBJEDNATEL :	ČEPRO a.s.	PIK s.r.o.
HIP :	Ing. Borovička Jiří	Na Hrázi 781 / 15
VYPRACOVAL :	KONTRÓLOVAL :	750 02 Píerov I - Město
Ing. Kroča Zdeněk	Ing. Borovička Jiří	Czech Republic
3.2.2015	Ing. Šimanský Jan	Tel. +420 581 288 111
		Web . www.pik.cz
		Email : pik@pik.cz



AKCE :	Rekonstrukce potrubní trasy mezi obj. 222 a 235	ZAK. ČÍSLO :	14115
ČÁST :	D2. DTA	DATUM :	1 / 2015
SO / PS :		STUPEŇ :	DPS
		FORMÁT :	
		MĚŘÍTKO :	
		MÍSTO STAVBY :	Hněvice

PS500. Potrubní trasa mezi objekty 222 a 235

PROF. DIL :	02. SCA
PŘÍLOHA :	Podpěra 101a
Č. KOPIE :	ARCH. ČÍSLO :
	14115-DPS-D-D2-PS500-02-03-004